Załącznik nr 2 do Ogłoszenia nr PP/MCS/5/2023 z dnia 26 lipca 2023 r.
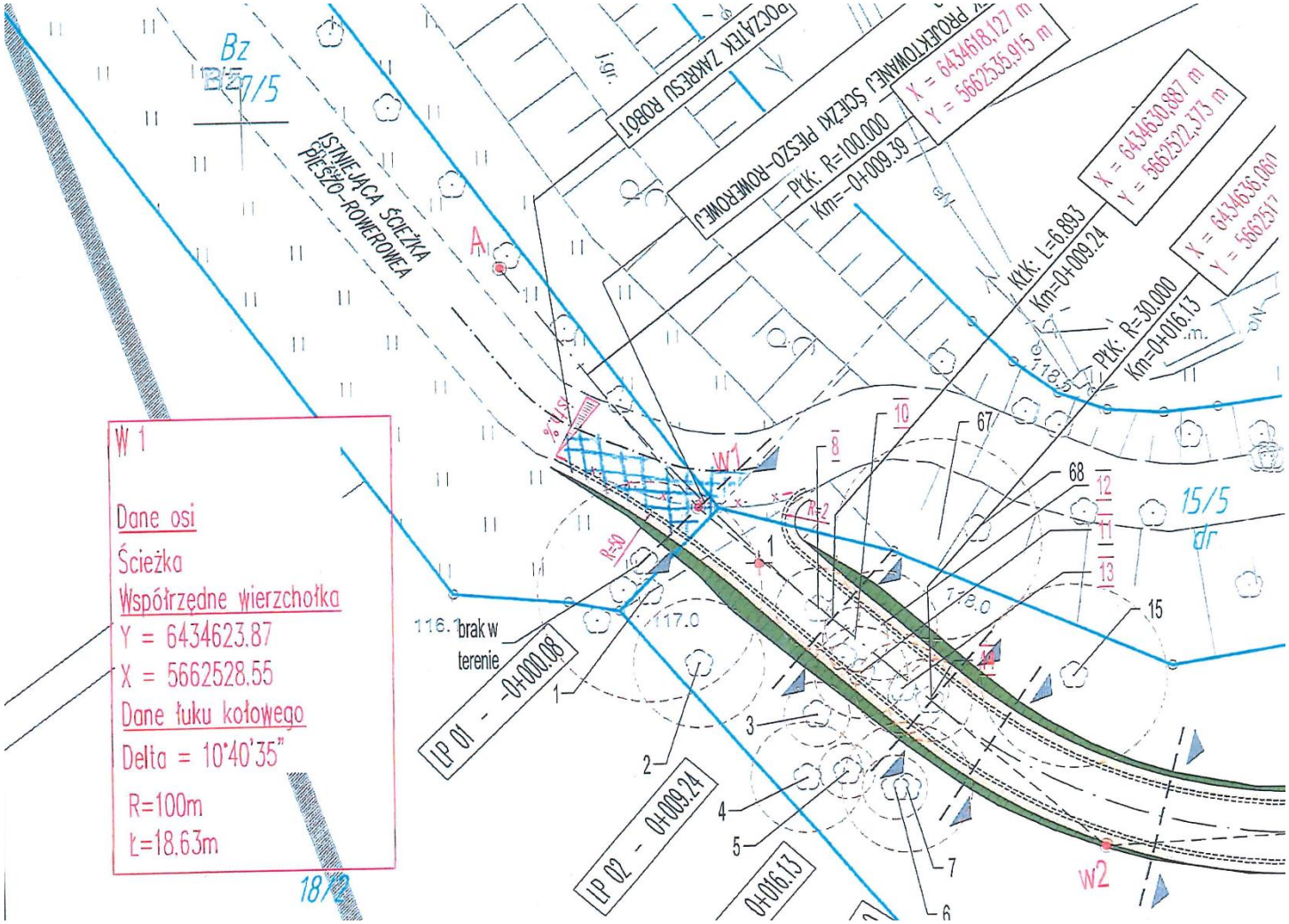
Teren wyłączony z dzierżawy (dotyczy części B ogłoszenia przetargowego):